



KÉRASTASE
PARIS

Aura Botanica

2018



2018 : Aura Botanica vai mais longe



AURA BOTANICA

Tratamento Natural do Cabelo

Um mercado com grande potencial de crescimento

MERCADO PARA CABELO NATURAL

ESTÁ CRESCENDO



MAIS RÁPIDO

COMPARADO DO MERCADO
TRADICIONAL

Cuidados Naturais para o Cabelo: um grande alvo em crescimento

ALÉM DE UMA TENDÊNCIA: UM MOVIMENTO SOCIAL A LONGO PRAZO

55%

DAS MULHERES OLHAM A LISTA
DE INGREDIENTES DOS
PRODUTOS QUE USAM



73%

DOS MILLENIALS
ACREDITA QUE A
NATURALIDADE É
IMPORTANTE PARA OS
CUIDADOS COM O CABELO.

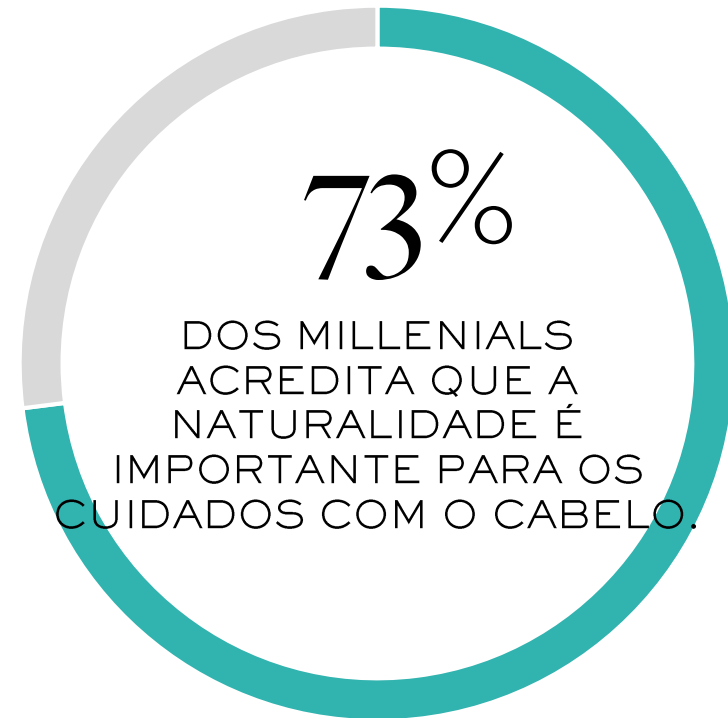

A Consumidora Natural de Luxo

CONSCIENTE
MAS
NÃO EXTREMISTA





NATURALIDADE TAMBÉM SIGNIFICA
COMPROMISSO COM A **PERFORMANCE**.

NOVO AURA BOTANICA

A VERDADEIRA PERFORMANCE KÉRASTASE
AGORA 98% NATURAL.

LIMPEZA MICELAR | BRILHO SAUDÁVEL

PARA **TODOS OS TIPOS DE**
CABELO,
DOS **NORMAIS AOS MUITO**
RESSECADOS
E/OU **SENSIBILIZADOS**

Aura Botanica

A VERDADEIRA PERFORMANCE KÉRASTASE, AGORA 98% NATURAL.



AURA BOTANICA

ALL VISUALS ARE FOR INTERNAL USE ONLY - UNRETOUCHED

Aura Botanica

PARA CABELOS NORMAIS
A RESSECADOS



2017

PARA TODOS OS TIPOS DE CABELOS,
DOS NORMAIS AOS MUITO RESSECADOS
E/OU SENSIBILIZADOS

+ NOVO ESTILO NATURAL DE PRODUTOS



2018

AURA BOTANICA

A Coleção Completa

1 BANHAR

NOVO



BAIN MICELLAIRE RICHE

2 TRATAR



SOIN FONDAMENTAL



CONCENTRÉ ESSENTIEL

3

TEXTURIZAR

NOVO



ESSENCE D'ÉCLAT



LAIT DE SOIE

NOVO



EAU DE VAGUES

NOVO



CRÈME DE BOUCLES

+ MULTI-USO



CONCENTRÉ ESSENTIEL

AURA BOTANICA

% Origem Natural

	BAIN MICELLAIRE RICHE	SOIN FONDAMENTAL	LAIT DE SOIE	EAU DE VAGUE	CRÈME DE BOUCLES	ESSENCE D'ECLAT	CONCENTRÉ ESSENTIEL
							
% DE ORIGEM NATURAL	96%	97%	99%	99%	98%	99%	99%
% RESTANTE SÃO CONSERVANTES SEM SILICONES SEM PARABENOS SEM SULFATOS							

AURA BOTANICA

Ingredientes Principais

+ 4 NOVOS ATIVOS NATURAIS POTENTES

ORIGEM SUSTENTÁVEL – ALTA AFINIDADE COM A FIBRA – ADAPTADO PARA TODOS OS TIPOS DE CABELOS



ÓLEO DE ARGAN MARROQUINO
Penetra mais profundamente na fibra.



ÓLEO DE COCO DE SAMOA
Permanece por todo o comprimento do fio.

ÓLEO DE ARROZ TAILANDES
Protege a fibra, acompanha o suave toque natural e o brilho saudável e duradouro.



EXTRATO DE ALOE VERA MEXICANO
Acalma e nutre a fibra, criando uma camada de proteção contra agressores externos.



NUTRIÇÃO E
PROTEÇÃO

CASTANHA DO PARÁ
Maior penetração na fibra fornecendo nutrição durável sem pesar.

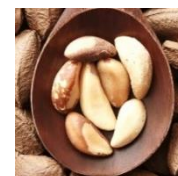

MANTEIGA DE MURUMURU DA AMAZÔNIA
Penetra instantaneamente em cabelos mais grossos e cacheados para ajudar a pentear sem pesar.



NUTRIÇÃO
DURADOURA
PARA CABELOS
GROSSOS E
CACHEADOS

Óleo de Argan Marroquino

VISÃO GERAL

NOSSO ÓLEO DE ARGAN ORGÂNICO CERTIFICADO É CONHECIDO POR SUA RIQUEZA EM ÁCIDOS ÔMEGA, QUE PROMOVEM UM CABELO COM SUAVIDADE E BRILHO.

HISTÓRIA DO INGREDIENTE

O ÓLEO É OBTIDO MANUALMENTE A PARTIR DE FRUTOS DE ARGAN, USANDO O MÉTODO TRADICIONAL DA COMUNIDADE BERBER E CERTIFICADO ORGANICAMENTE.

HISTÓRICO DA COMUNIDADE

NÓS FORNECEMOS O NOSSO ÓLEO DE ARGAN EM COLABORAÇÃO COM TARGANINE, UMA COMUNIDADE DE 334 MULHERES NO MARROCOS, FORNECENDO FERRAMENTAS PARA A INDEPENDÊNCIA SOCIAL E FINANCEIRA. AS NOZES ARGAN SÃO COLHIDAS COM CUIDADO NA RESERVA DE BIOSFERA ARGANERAIE PROTEGIDA PELA UNESCO.

ENCONTRADO NO
SOIN FONDAMENTAL
CONCENTRÉ ESSENTIEL
ESSENCE D'ECLAT
LAIT DE SOIE



AURA BOTANICA

Óleo de Coco de Samoa

VISÃO GERAL

NOSSO ÓLEO DE COCO DE SAMOA, DE FONTE ÉTICA, É RICO EM ÁCIDOS E É ESCOLHIDO POR SEUS MUITOS BENEFÍCIOS PARA DAR AOS CABELOS SUAVIDADE, FORÇA E NUTRIÇÃO.

HISTÓRIA DO INGREDIENTE

O ÓLEO DE COCO É EXTRAÍDO DO INTERIOR DO COCO, EXIGINDO MAIS DE 10 COCOS PARA PRODUZIR 1 KG DE ÓLEO. ESTE ÓLEO É RICO EM ÁCIDOS LAURICO E LIPÍDICO.

HISTÓRICO DA COMUNIDADE

NOSSO ÓLEO DE COCO É ORIGINÁRIO DE SAMOA NO PACÍFICO SUL. OS COCOS SÃO ESCOLHIDOS E OBTIDOS PELA COMUNIDADE LOCAL EM PARCERIA COM A ONG WOMEN IN BUSINESS DEVELOPMENT (WIBDI).

ENCONTRADO NO
SOIN FONDAMENTAL
CONCENTRÉ ESSENTIEL
ESSENCE D'ECLAT
LAIT DE SOIE



AURA BOTANICA

Óleo de Castanha do Pará

VISÃO GERAL

NOSSO ÓLEO DE CASTANHA DO PARÁ É COLHIDO DA REGIÃO DE MADRE DE DIOS, ESCOLHIDO POR SUAS PROPRIEDADES NUTRITIVAS, DEIXANDO OS CABELOS BRILHANTES, SEDOSOS E MACIOS.

HISTÓRIA DO INGREDIENTE

O ÓLEO DE CASTANHA DO PARÁ É PRODUZIDO A PARTIR DE COLHEITAS SELVAGENS, QUEBRADAS À MÃO E SELECIONADAS À MÃO NO BRASIL POR MEIO DE UM PROCESSO DE EXTRAÇÃO.

HISTÓRICO DA COMUNIDADE

TRABALHAMOS COM CASTANHEIROS DA CANDELA, UMA ORGANIZAÇÃO DE COMÉRCIO JUSTA SEM FINS LUCRATIVOS, AJUDANDO A PRESERVAR ATÉ 8000 HECTARES DE FLORESTA AMAZÔNICA A CADA ANO.

ENCONTRADO NO
BAIN MICELLAIRE RICHE



AURA BOTANICA

Extrato de Açúcar do Paraguai

VISÃO GERAL

NOSSO COMÉRCIO COMUNITÁRIO DE AÇÚCAR ORGÂNICO DO PARAGUAI FORNECE CORPO E TEXTURA PARA A FIBRA DO CABELO PARA UM VISUAL SUAVE E BRILHANTE.

HISTÓRIA DO INGREDIENTE

AGRICULTORES PARAGUAIOS PRODUZEM SACAROSE DE CANA-DE-AÇÚCAR CULTIVADA ORGANICAMENTE, PARA PRODUZIR UM XAROPE CRISTALIZADO QUE É PENEIRADO PARA SACAROSE DE ORIGEM NATURAL DE ALTA QUALIDADE.

HISTÓRICO DA COMUNIDADE

TRABALHAMOS COM A COOPERATIVA MONTILLO CERTIFICADA DE COMÉRCIO JUSTO. ESTE ESFORÇO OFERECE AOS NOSSOS PARCEIROS MELHORES CONDIÇÕES DE NEGOCIAÇÃO E ACESSO AO CRÉDITO.



ENCONTRADO NO
EAU DE VAGUES



AURA BOTANICA

Manteiga de Murumuru Amazônica

VISÃO GERAL

NOSSA MANTEIGA MURUMURU, DE EXTRAÇÃO ÉTICA, É ESCOLHIDA POR SEUS BENEFÍCIOS NATURAIS PARTICULARES EM CACHOS, PROPORCIONANDO DISCIPLINA, BRILHO E NUTRIÇÃO PARA O CABELO.

HISTÓRIA DO INGREDIENTE

CULTIVADO DE FORMA RESPONSÁVEL DA FLORESTA AMAZÔNICA NO BRASIL, NOSSA MANTEIGA MURUMURU BIODEGRADÁVEL É EXTRAÍDA DA SEMENTE DA PALMEIRA MURUMURU.



ENCONTRADO NO
CRÈME DE BOUCLES

AURA BOTANICA

Extrato de Aloe Vera Mexicano

VISÃO GERAL

O ALOE VERA ORGÂNICO É COLHIDO NA REGIÃO YUTACAN DE BIODIVERSIDADE DO MÉXICO E É CULTIVADO EM UM AMBIENTE 100% LIVRE DE AGROTÓXICOS.

HISTÓRIA INGREDIENTE

CULTIVADO EM REGIÃO RICA DE BIODIVERSIDADE NO MÉXICO, ALOE VERA É CONHECIDA POR SUAS PROPRIEDADES CURATIVAS E PROPORCIONA DISCIPLINA E BRILHO AO CABELO.

HISTÓRICO DA COMUNIDADE

TRABALHAMOS COM THE CAMPECHE FARMERS, QUE CULTIVAM ALOE VERA EM TERRAS ORGANICAMENTE CERTIFICADAS PERTO DE TRÊS RESERVAS PRECIOSAS DE BIOSFERA DA FLORESTA TROPICAL.

ENCONTRADO NO
EAU DE VAGUES
LAIT DE SOIE
CRÈME DE BOUCLES



AURA BOTANICA



A Coleção



AURA BOTANICA

NOVO Bain Micellaire Riche

Para cabelos normais a muito ressecados e/ou sensibilizados

- Rico poder nutritivo
- Nutrição por 48 horas
- Toque nude e brilho saudável

96%
ORIGEM
NATURAL

Óleo de Castanha da Amazônia
Grãos de Arroz Tailandês



AURA BOTANICA

Bain Micellaire Riche Ingrédients

96%

ORIGEM
NATURAL

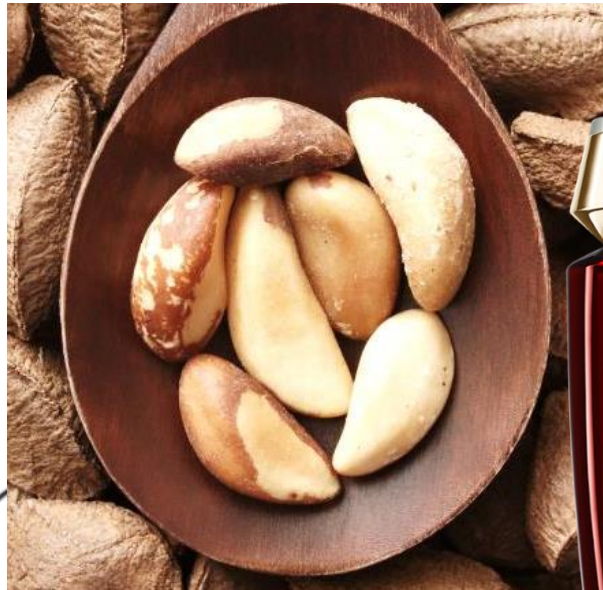

CASTANHA DO PARÁ

MAIOR PENETRAÇÃO NA FIBRA FORNECENDO
NUTRIÇÃO DURADOURA SEM PESAR



ÓLEO DE ARROZ TAILANDES

PROTEGE A FIBRA, ACOMPANHA O
TOQUE SUAVE E NATURAL E O
BRILHO SAUDÁVEL E DURADOURO.



AURA BOTANICA

O Que São as Micelas?

AGENTES DE LIMPEZA EFICAZES

AS MICELAS OCORREM PELA INTERAÇÃO DE DIFERENTES AGENTES DE LIMPEZA NO BAIN MICELLAIRE E BAIN MICELLAIRE RICHE DE AURA BOTANICA. ELAS SÃO CARREGADAS NEGATIVAMENTE E, ASSIM, ATRAEM SUJEIRA, POLUIÇÃO, E OUTROS, PARA REMOVÊ-LOS GENTILMENTE DOS CABELOS.

TAL COMO ACONTECE COM AS ÁGUAS MICELARES (NO CUIDADO DA PELE). AO MESMO TEMPO QUE LIMPAM GENTILMENTE, SÃO MUITO EFICAZES NA LIMPEZA E, POR ISSO, APÓS SEU USO É RECOMENDADO O USO DE UM CREME HIDRATANTE - OU NO CASO DOS CABELOS, O SOIN FONDAMENTAL.

LIMPEZA SUAVE PARA UM BRILHO SAUDÁVEL.



Soin Fondamental

Para cabelos normais a muito ressecados e/ou sensibilizados

- Textura leve que penetra instantaneamente no cabelo
- 48h de nutrição profunda e durável
- Controle de frizz

97%
ORIGEM
NATURAL

Óleo de Coco de Samoa
Óleo de Argan Marroquino



AURA BOTANICA

Concentré Essentiel

Para cabelos normais a muito ressecados e/ou sensibilizados

- Aumenta efetivamente a nutrição e a cosmetividade dos fios

NO COURO



Couro cabeludo
ressecado e rígido
Cabelos grossos

PRÉ-SHAMPOO



Zonas sensibilizadas
Cabelos médios/grossos

TRATAMENTO



Cabelos sensibilizados

ÓLEO DE MASSAGEM



Pele normal-
ressecada
CORPO

99%
ORIGEM
NATURAL

Óleo de Coco de Samoa
Óleo de Argan Marroquino
Óleo de Abacate
Óleo de Jojoba
Óleo Essencial de Laranja
Extrato de Alecrim



AURA BOTANICA

NOVO

Eau de Vagues

Efeito Praia – Uso do secador

- Cria uma textura suave de pós-praia
- Brilho saudável
- Proteção térmica de até 230°C
- Aplicação no cabelo molhado

3 LOOKS CO-CRIADOS COM 3 TOP STYLISTS
INSPIRADO NOS DESTINOS MAIS COBIÇADOS DO SURF DO MUNDO

99%

ORIGEM
NATURAL

Açúcar do Paraguai
Extrato de Aloe Vera Mexicano

-

Sem sal
Sem álcool



AURA BOTANICA

Eau de Vague Ingredients

99%
ORIGEM
NATURAL



EXTRATO DE ALOE VERA MEXICANO
ACALMA E HIDRATA A FIBRA, FORNECENDO UMA
CAMADA DE PROTEÇÃO CONTRA AGRESSORES
EXTERNOS



AÇÚCAR DO PARAGUAI



AURA BOTANICA

NOVO

Lait de Soie

Disciplina, toque sedoso – Uso do secador - Leitoso

- Suaviza e disciplina o frizz por 96h em 90% de umidade
- Preserva o movimento natural
- Finalização suave, cabelo macio e brilho saudável
- Proteção térmica de até 230°C

99%
ORIGEM
NATURAL

Óleo de argan marroquino.
Óleo de coco samoano.



AURA BOTANICA

Lait de Soie Ingredients

99%
ORIGEM
NATURAL



ÓLEO DE ARGAN MARROQUINO
Prenetra mais profundamente na
fibra.



ÓLEO DE COCO SAMOANO

Dura mais tempo na superfície do
fio.



AURA BOTANICA

NOVO Crème de Boucles

Cachos definidos – Uso de secador - Creme

- Controla e define os cachos sem rigidez
- Suaviza e disciplina o frizz por 96h em 90% de umidade
- Cachos vivos e definidos com brilho saudável
- Proteção térmica de até 230°C

98%

ORIGEM
NATURAL

Manteiga de Murumuru da Amazônia



AURA BOTANICA

Crème de Boucles Ingrédients

98%
ORIGEM
NATURAL



MANTEIGA DE MURUMURU DA AMAZÔNIA

Penetra instantaneamente em cabelos mais grossos e cacheados para ajudar a pentear sem pesar a fibra.

AURA BOTANICA

Essence D'Éclat

Para cabelos normais a muito ressecados e/ou sensibilizados

- Textura leve
- 48H de nutrição duradoura
- 72H controle antifriz

99%
ORIGEM
NATURAL

Óleo de Coco de Samoa
Óleo de Argan Marroquino
Água Floral de Rosa-Chá



AURA BOTANICA

Árvore de Decisão

UM JEITO FÁCIL PARA INDICAR
UM RITUAL DE
AURA BOTANICA

AURA BOTANICA

Qual Ritual Aura Botanica indicar?

AURA BOTANICA NÃO É ADEQUADO PARA QUEM TEM PROBLEMAS NO COURO CABELUDO OU
CABELOS DANIFICADOS

COMO ESTÁ O SEU CABELO?

NORMAL



BAIN MICELLAIRE
+ SOIN FONDAMENTAL

RESSECADO



BAIN MICELLAIRE RICHE
+ SOIN FONDAMENTAL

MUITO RESSECADO/SENSIBILIZADO



BAIN MICELLAIRE RICHE
+ SOIN FONDAMENTAL
+ CONCENTRE ESSENTIEL

QUAL É O FINALIZADOR IDEAL PARA VOCÊ?

ONDULADO



EAU DE VAGUES

LISO



EAU DE VAGUES
EFEITO PRAIA



LAIT DE SOIE
DISCIPLINA

CACHEADO



CREME DE BOUCLES

ALGUM DESEJO EXTRA?

BRILHO/NUTRIÇÃO



ESSENCE D'ECLAT

Uma Fragrância Luxuosa e Marcante

TORANJA
FOLHAS DE HORTELÃ
MANDARIM ITALIANO
INFUSÃO DE VERBENA
TANGERINA ITALIANA



PIMENTA PRETA ASIÁTICA
SEMENTES DE COENTRO
PIMENTA ROSA – ESSÊNCIA SELVAGEM
PÉTALAS DE JASMIM



FOLHAS DE PATCHOULI
RAÍZ DE CAPIM-VETIVER
VAGEM DE BAUNILHA
MADEIRA DE ÂMBAR QUENTE



OS FATOS

82,2 % Biodegradável
9 Elementos de aromaterapia
Floral Amadeirada



Aura Botanica

Jornada da Cliente



AURA BOTANICA

Jornada da Cliente





DIAGNÓSTICO

Passo 3

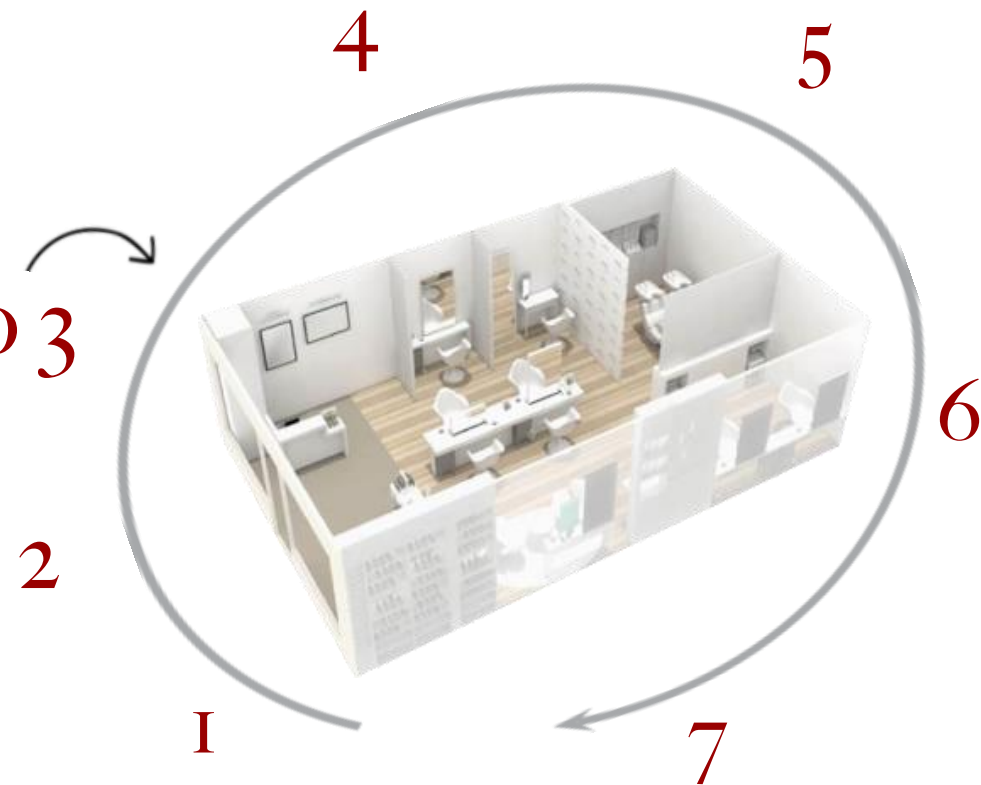

A Consumidora de Aura Botanica

2 PERFIS COM MAIOR POTENCIAL DE RECRUTAMENTO PARA KÉRASTASE:
A CONSUMIDORA HÍBRIDA E A CONVERTIDA EM NATURALIDADE.

A CONSUMIDORA
KÉRASTASE



Performance é determinante
Naturalidade não é definida

A HÍBRIDA



Performance como prioridade
Naturalidade como um ideal

A CONVERTIDA EM
NATURALIDADE

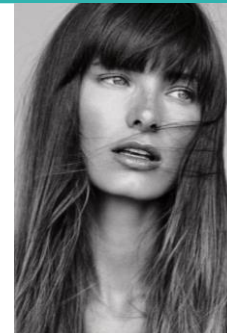

Naturalidade é determinante
Performance é um ideal

A EXPERT EM
NATURALIDADE



Naturalidade é sempre determinante
Performance é um bônus

SÃO CONSCIENTES, MAS
NÃO EXTREMISTAS

Por Que o Diagnóstico é Importante?

5 BOAS RAZÕES PARA REALIZAR UM DIAGNÓSTICO

1. CONSTRUIR UM RELACIONAMENTO DE CONFIANÇA
2. GARANTIR A SATISFAÇÃO DA CLIENTE
3. APRIMORAR A EXPERIÊNCIA DA CLIENTE
4. MOSTRAR SEU DIFERENCIAL PROFISSIONAL
5. VENDA DE PRODUTOS

Foco no Diagnóstico

O QUE	Um diagnóstico completo.
QUANDO	SEMPRE - Aura Botanica não pode ser recomendado sem um diagnóstico.
COMO	<p>4 PASSOS PARA O DIAGNÓSTICO</p> <ul style="list-style-type: none">• Escute e pergunte• Toque e avalie• Compartilhe e reformule• Prescreva e aconselhe
POR QUE	Antes de qualquer serviço, você precisa realizar um diagnóstico, para ter a certeza que você encontrou a verdadeira necessidade da cliente, caso contrário você pode desapontá-la.
<p>LEMBRE-SE</p> 	Mesmo que sua cliente esteja interessada em Aura Botanica, você precisa realizar o DIAGNÓSTICO.

Foco no Diagnóstico

PASSO 1:

ESCUTE E
PERGUNTE



PASSO 2:

TOQUE E
AVALIE



PASSO 3:

COMPARTILHE E
REFORMULE



PASSO 4:

PRESCREVA E
ACONSELHE



AURA BOTANICA

*DIM July 2017

Prescreva e Aconselhe

ESTA É A SUA
HORA PRINCIPAL

DE IDENTIFICAR A SENSIBILIDADE DA SUA CLIENTE
PARA A NATURALIDADE ATRAVÉS DE PERGUNTAS

Prescreva e Aconselhe

“

*Você gosta de **não sentir produtos** em seus cabelos?*

*Você tem interesse em assuntos como **meio ambiente e ecologia**?*

*As **origens** dos ingredientes dos produtos são importantes para você? E por que?*

*O que é importante para você quando se trata de **cosméticos**?*

”

PERFIL **I**

A CONSUMIDORA
KÉRASTASE

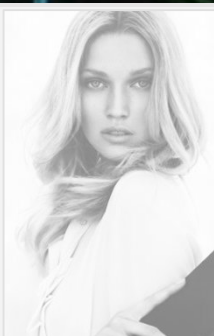

PERFIL **2**

A HÍBRIDA



AURA BOTANICA



OUTRA
COLEÇÃO
KÉRASTASE

OU



PERFIL **3**

A CONVERTIDA
EM
NATURALIDADE



AURA BOTANICA



PERFIL **4**

A EXPERT
EM
NATURALIDADE

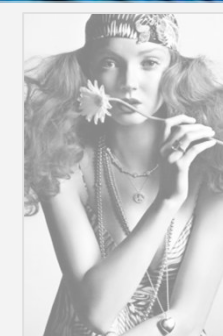

AURA BOTANICA

Perfil Aura Botanica

“A HÍBRIDA”



PERFIL DO CABELO:

- Cor não uniforme
- Cabelo longo
- Um pouco seco

DESEJOS:

- Nutrição
- Brilho
- Leveza

NO COMEÇO, ELA BUSCA O RESULTADO, MAS A NATURALIDADE É UMA VANTAGEM, ELA PRECISA SER CONVENCIDA PELA PERFORMANCE DE PRODUTOS NATURAIS.
PROPONHA A ELA 2 ALTERNATIVAS:

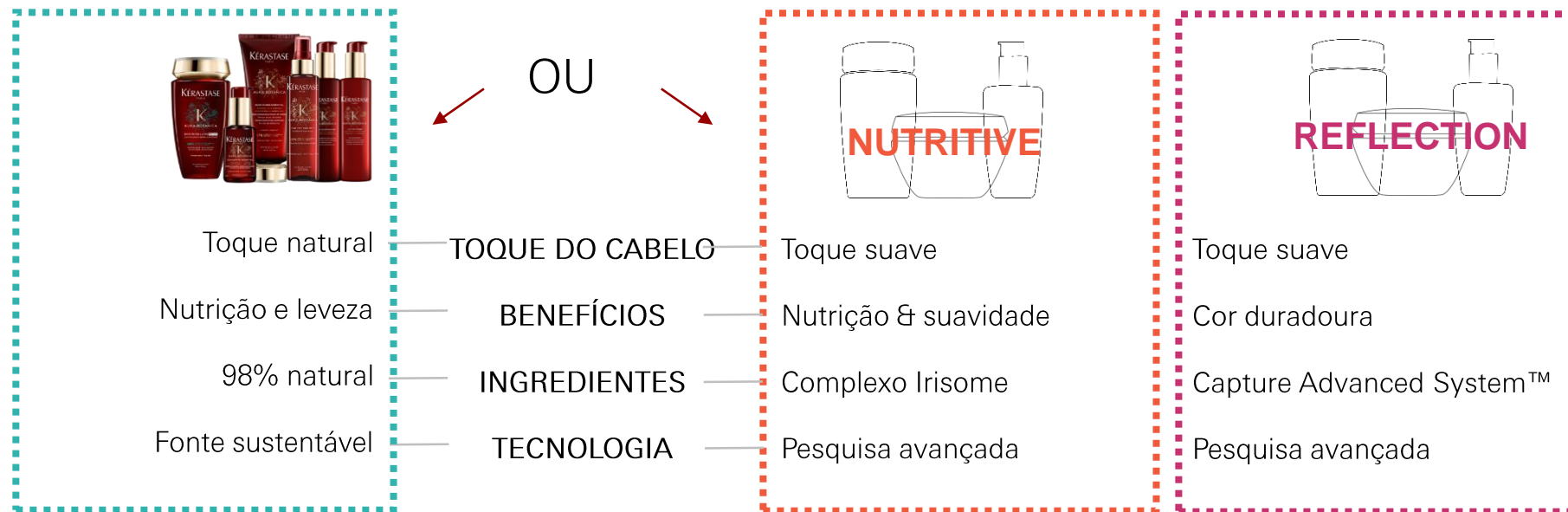

Perfil Aura Botanica

“A CONVERTIDA EM NATURALIDADE”



A NATURALIDADE DOS INGREDIENTES É DETERMINANTE NA ESCOLHA DOS PRODUTOS.
NÃO HÁ DÚVIDAS QUE ELA TERÁ INTERESSE POR AURA BOTANICA.



PERFIL DO CABELO:

- Cabelo normal grosso
- Cabelo cacheado
- Cabelo muito ressecado

DESEJO DE CABELO:

- Nutrição
- Cachos definidos
- Sensação de “no product”

TOQUE DO CABELO — Toque natural

BENEFÍCIOS — Nutrição e leveza

INGREDIENTES — 98% natural

TECNOLOGIA — Fonte sustentável

Rotina de Tratamento em Casa



PERFIL DO CABELO:

- Cor não uniforme
- Longo
- Levemente ressecado

DESEJO DE CABELO:

- Nutrição
- Brilho
- Leveza



Rotina:

1. Bain Micellaire Riche
2. Soin Fondamental
3. Lait De Soie



PERFIL DO CABELO:

- Cabelo natural grosso
- Cabelo cacheado
- Cabelo muito ressecado

CABELO DOS SONHOS:

- Nutrição
- Cachos definidos
- Sensação de "no product"



Rotina:

1. Bain Micellaire Riche
2. Soin Fondamental
+ Concentré Essentiel
3. Crème de Boucles



PERFIL DO CABELO:

- Cabelo normal fino
- Longo e ondulado
- Pontas secas

CABELO DOS SONHOS:

- Leveza
- Efeito praia
- Brilho



Rotina:

1. Bain Micellaire Riche
2. Soin Fondamental
3. Eau de Vagues
4. Essence d'Eclat

RETUN

Passo 4



Passo a Passo

1

**MASSAGEM
NAS MÃOS**



**CONCENTRÉ
ESSENTIEL**

2

**NUTRIÇÃO
DA FIBRA**



**CONCENTRÉ
ESSENTIEL**

3

BANHAR



NOVO



**BAIN
MICELLAIRE**

**BAIN
MICELLAIRE RICHE**

4

**TRATAMENTO
PERSONALIZADO**



**SOIN
FONDAMENTAL +**

**CONCENTRÉ
ESSENTIEL**

5

TEXTURIZAR



NOVO



NOVO



NOVO



**EAU DE
VAGUES**

**LAIT
DE SOIE**

**CRÈME DE
BOUCLES**

**ESSENCE
D'ÉCLAT**

AURA BOTANICA

Ritual para Cabelos Finos

12'
a 19'

2' BANCADA		3' LAVATÓRIO	3' LAVATÓRIO
PASSO + LOCALIZAÇÃO	MASSAGEM NAS MÃOS	BANHAR	TRATAR
			
	<p>1 pump de Concentré Essentiel, Espalhe nas suas mãos.</p> <p>Pegue uma mão da cliente e comece a massagem.</p> <p>Repita com a outra mão.</p> <p>Crie um momento sensorial e relaxante.</p>	<p>Umedeça os fios.</p> <p>Aplique o Bain Micellaire Riche.</p> <p>Proceda com uma massagem suave. Enxague.</p> <p>Repita com o segundo shampoo. Enxague bem.</p> <p>Lavagem profunda do couro cabeludo e comprimento.</p>	<p>Retire o excesso de água com uma toalha.</p> <p>Aplique 20g de Soin Fondamental no comprimento e pontas.</p> <p>Nutrição profunda para os fios.</p>

Ritual para Cabelos Finos

3' BANCADA		1' LAVATÓRIO	1' BANCADA
PASSO + LOCALIZAÇÃO	TRATAR Massagem	TRATAR Enxaguar	TEXTURIZAR
			
	Faça a massagem com as palmas das mãos.	Enxague bem.	Aplique 2 a 4 pumps de EAU DE VAGUES e espalhe no comprimento e pontas Prossiga à escovação. Agite o Essence d'Éclat bifásico e aplique de 2 a 4 pumps no comprimento e pontas. Proteção térmica e nutrição dos fios.
GESTUAL			
AÇÃO	Promove bem-estar.		

Ritual para Cabelos Médios

12'
a 20'

2' BANCADA		3' LAVATÓRIO	3' LAVATÓRIO
PASSO + LOCALIZAÇÃO	MASSAGEM NAS MÃOS	BANHAR	TRATAR
			
	<p>1 pump de Concentré Essentiel, Espalhe nas suas mãos.</p> <p>Pegue uma mão da cliente e comece a massagem.</p> <p>Repita com a outra mão.</p> <p>Crie um momento sensorial e relaxante.</p>	<p>Umedeça os fios.</p> <p>Aplique o Bain Micellaire Riche.</p> <p>Proceda com uma massagem suave. Enxague.</p> <p>Repita com o segundo shampoo. Enxague bem.</p> <p>Lavagem profunda do couro cabeludo e comprimento.</p>	<p>Retire o excesso de água com uma toalha.</p> <p>Aplique 20g de Soin Fondamental no comprimento e pontas.</p> <p>Nutrição profunda para os fios.</p>

Ritual para Cabelos Médios

3' BANCADA		3' BANCADA	1' LAVATÓRIO	1' BANCADA
PASSO + LOCALIZAÇÃO	Aplicar		TRATAR	
			Massagem	
			Enxaguar	
GESTUAL	Retire o excesso de água com uma toalha.			
	Aplique 20g de <u>Soin Fundamental</u> no comprimento e pontas.		Enxague bem.	
	Nutrição profunda para os fios.		TEXTURIZAR	
AÇÃO				
			Aplique de 2 a 4 pumps de LAIT DE SOIE, dependendo do comprimento e espessura do cabelo (secos ou úmidos) no comprimento e pontas	
			Promove bem-estar.	
				Prossiga à escovação.
				Agite o Essence d'Éclat bifásico e aplique de 2 a 4 pumps no comprimento e pontas.
				Proteção térmica e nutrição dos fios.

Ritual para Cabelos Grossos

12'
a 20'

		2' BANCADA	4' BANCADA	3' LAVATÓRIO
PASSO + LOCALIZAÇÃO		MASSAGEM NAS MÃOS	PRE-BANHAR	BANHAR
			<div><div><i>Aplicar</i></div></div> <div><div><i>Massagem</i></div></div>	
		<p>1 pump de <u>Concentré Essentiel</u>, Espalhe nas suas mãos.</p> <p>Pegue uma mão da cliente e comece a massagem.</p> <p>Repita com a outra mão.</p> <p>Crie um momento sensorial e relaxante.</p>	<p><i>Apenas para o couro cabeludo</i></p> <p>Nos cabelos secos, divida em 6 a 8 seções. Aplique 1 pump de <u>Concentré Essentiel</u> em cada uma das seções, Faça twists nas mechas para facilitar a penetração. Deixe agir por 5 minutos. Enxague abundantemente.</p> <p>Nutre profundamente o comprimento e as pontas.</p>	<p>Umedeça os fios.</p> <p>Aplique o <u>Bain Micellaire Riche</u>.</p> <p>Proceda com uma massagem suave. Enxague.</p> <p>Repita com o segundo shampoo. Enxague bem.</p> <p>Lavagem profunda do couro cabeludo e comprimento.</p>

Ritual para Cabelos Grossos

PASSO + LOCALIZAÇÃO		3' BANCADA	1' BANCADA	3' LAVATÓRIO	1' LAVATÓRIO	1' BANCADA
GESTUAL		<div>TRATAR</div> <div>Aplique</div> <div></div> <div>Retire o excesso de água dos cabelos com uma toalha.</div> <div>Misture 20g de <u>Soin Fundamental</u> e 4 pumps de <u>Concentré Essentiel</u> e aplique.</div>	<div>ZONING</div> <div>OPCIONAL PARA CABELOS SENSIBILIZADOS</div> <div></div> <div>Faça de 1 a 3 pumps de <u>Concentré Essentiel</u> e aplique exclusivamente nas zonas sensibilizadas do cabelo</div>	<div>TRATAR</div> <div>Massagem</div> <div></div> <div>Faça a massagem com as palmas das mãos.</div> <div>Promove bem-estar.</div> <div>Enxaguar</div> <div></div> <div>Enxague bem.</div>		<div>TEXTURIZAR</div> <div></div> <div>Aplique de 2 a 4 pumps do Crème de Boucles, dependendo do comprimento e espessura do cabelo e espalhe no comprimento e pontas.</div> <div>Prossiga à escovação.</div> <div>Agite o Essence d'Éclat bifásico e aplique de 2 a 4 pumps no comprimento e pontas.</div> <div>Proteção térmica e nutrição dos fios.</div>
AÇÃO		Nutre profundamente o cabelo	Nutre as áreas sensibilizadas			



Dicas



AURA BOTANICA

Eau de Vagues

NOVO



Sua cliente quer...

“*Um efeito praia*”

COMO OBTER ESTE RESULTADO?

1. APLIQUE 2 A 4 PUMPS E ESPALHE NO COMPRIMENTO E PONTAS
2. SEQUE COM O SECADOR

+ DICAS

PARA UM RESULTADO MAIS MARCANTE, APLIQUE NOVAMENTE NOS CABELOS SECOS.

AURA BOTANICA

Lait de Soie

NOVO

LAIT DE SOIE

Sua cliente quer...

“*Uma secagem incrível*”

COMO OBTER ESTE RESULTADO?

1 - APLICAR NO COMPRIMENTO E PONTAS, DEPOIS PENTEAR O CABELO PARA DISTRIBUIR O PRODUTO.

2 - SEQUE COM O SECADOR



« É meu novo Produto Estrela, muito fácil de usar e apropriado para qualquer tipo de cabelo. Suaviza, dá disciplina, controla o frizz enquanto preserva o movimento natural.»

AURA BOTANICA

Crème de Boucles

NOVO

Sua cliente quer...

“Cachos definidos sem rigidez”

COMO OBTER ESTE RESULTADO?

- 1 - APLIQUE DE 2 A 4 PUMPS, DEPENDENDO DO COMPRIMENTO E ESPESSURA DO CABELO (SECOS OU ÚMIDOS)
- 2 – ESPALHE NO COMPRIMENTO E PONTAS.
- 3 – FINALIZE COMO DESEJADO

+ DICAS

- + NO DIA SEGUINTE, APLIQUE NOVAMENTE NOS CABELOS SECOS PARA REDEFINIR OS CACHOS.
- + PARA CABELOS MUITO RESSECADOS , ADICIONE ALGUMAS GOTAS DE CONCENTRÉ ESSENTIEL AO CRÈME PARA OBTER UM RESULTADO MELHOR.



AURA BOTANICA

Essence d'Éclat

3 Formas de Aperfeiçoar Todos os Looks de Aura Botanica



AGITE O FRASCO ANTES E DURANTE O USO PARA MISTURAR A SOLUÇÃO DE DUAS FASES.

1. ANTES DA SECAGEM: APLICADO AO CABELO ÚMIDO. O ESSENCE D'ECLAT FACILITA A SECAGEM COM O SECADOR. E PENETRA NA FIBRA PARA NUTRIR E SUAVIZAR.
1. APÓS A SECAGEM: COMO UM TOQUE FINAL, ESSENCE D'ECLAT AUMENTA O BRILHO NATURAL.
2. NO DIA SEGUINTE: UM POUCO DO SPRAY PELA MANHÃ NUTRE E DÁ BRILHO AO CABELO.

AURA BOTANICA

Concentré Essentiel

Potencialize o Ritual no Salão



	Soin Fondamental	Concentré Essentiel
CABELO CURTO	5ML	1 PUMP
CABELO MEDIO	10 ML	2 PUMPS
CABELO LONGO	15 ML	3 PUMPS

PARA CABELOS
SENSIBILIZADOS
A MUITO
SENSIBILIZADOS!

AURA BOTANICA

Opinião dos Cabeleireiros

CONCENTRÉ ESSENTIEL

9 Usos!



« EU ESTOU TOTALMENTE APAIXONADO PELO CONCENTRÉ, VOCÊ SABIA QUE ELE TEM 9 DIFERENTES FORMAS DE UTILIZAÇÃO? EU USO O TEMPO TODO! ELE SE TORNOU UMA INDISPENSÁVEL PARA MIM »

ESSENCE D'ÉCLAT

AGITE!



« SE VOCÊ NÃO AGITAR, NÃO TERÁ O MELHOR RESULTADO! EU USO ESSENCE D'ÉCLAT PARA UMA FINALIZAÇÃO MARAVILHOSA COM BRILHO SAUDÁVEL, E MINHAS CLIENTES AMAM O PERFUME DELE NO CABELO »

Opinião dos Cabeleireiros

BAIN MICELLAIRE RICHE

SOIN FONDAMENTAL



Sempre Juntos

« EU SEMPRE RECOMENDO O BAIN COM O SOIN FONDAMENTAL, ESSA É A « REGRA NÚMERO 1 » DE AURA BOTANICA.

ELES SÓ FUNCIONAM JUNTOS E EU SEI QUE É O ÚNICO JEITO DE TERMOS O MELHOR RESULTADO »

AURA BOTANICA

*Round Table in Paris

Opinião dos Cabeleireiros

EAU DE VAGUES



« É O MELHOR AMIGO DOS CABELOS FINOS, DÁ CORPO AO FIO ANTES DA SECAGEM. EU ENCONTRO O EFEITO PRAIA QUE TANTO AMO. »

LAIT DE SOIE



« É MEU NOVO PRODUTO ESTRELA, MUITO FÁCIL DE USAR E APROPRIADO PARA QUALQUER TIPO DE CABELO. SUAVIZA, DÁ DISCIPLINA, CONTROLA O FRIZZ ENQUANTO PRESERVA O MOVIMENTO NATURAL. »

CRÈME DE BOUCLES



« MINHAS CLIENTES COM CABELO CACHEADO AMAM!!! CONTROLA E DEFINE OS CACHOS SEM RIGIDEZ »

AURA BOTANICA

*Round Table in Paris

KÉRASTASE
PARIS